ANIMATIONS & ÉVÈNEMENTS CULTURELS
SÉJOURS 6 / 17 ANS

AGENDA 2023

à livre ouvert...

Arts Scènes & Compagnie

CENTRE ITINÉRANT DE PRATIQUES ARTISTIQUES JEUNES

PHOTO PAULINE LABAN - CAUSSE TOUJOURS

Association d'éducation populaire fondée en 2004, **Arts Scènes & Cie** propose tout au long de l'année des évènements festifs et des séjours pour enfants et adolescents.

Le projet éducatif et pédagogique d'Arts Scènes se fonde sur le concept du **Larboratoire** (voir p. 21), qui vise à créer du lien interculturel et intergénérationnel à travers l'action artistique pour questionner le monde qui nous entoure et comme source d'épanouissement, d'intégration et de confiance en soi.

Le programme comporte deux volets co-dépendants :

- **Les ÉVÈNEMENTS CULTURELS et animations locales**, qui s'organisent tout au long de l'année autour de thématiques variées, en explorant une idée ou une pratique artistique et en impliquant à chaque fois les habitants et les jeunes.
- **Les SÉJOURS et accueils de loisirs**, pendant les temps de vacances scolaires, pour permettre aux plus jeunes de vivre une belle aventure, et aux adolescents de créer un spectacle et le jouer dans les communes lors d'évènements culturels publics.

PHOTO - GROTTES DE LACAVE - ÉCOUTE L'EAU QUI CHANTE 2019

ARTS SCÈNES & CIE vous propose d'ouvrir sa saison 2023 avec de belles surprises, pour de nombreux moments de plaisir partagé. Comme chaque année, nous nous attacherons à développer l'imaginaire, la curiosité et la créativité des enfants et du public, en pratiquant l'expression comme source d'épanouissement, d'intégration et de confiance en soi. Théâtre, cirque, danse, contes, arts plastiques, jardinage, bricolage et autres formes créatives seront au programme, avec une attention particulière à la littérature, en s'imprégnant d'histoires... ou en les vivant ! Bienvenue dans notre livre grand ouvert sur l'aventure !

VACANCES SCOLAIRES ET MERCREDIS PRINTANIERS

CENTRE DE LOISIRS 6/12 ANS

6 / 12 ANS

PHOTO : JULIE ARNAUD - LE MURMURE DE LA FORÊT 2024

À la sortie de l'hiver, la Ferme des cerisiers s'extirpe de son hibernation pour héberger un accueil de loisirs sans hébergement (ALSH) aux 6 / 12 ans, lors de certains mercredis et des vacances de printemps, d'été et d'automne.

Chaque semaine d'ALSH se déroule entouré de nature et de magie, près de la forêt et avec une portée artistique...

Informations et programme détaillés sur notre site Internet : http://artscenesetcie.fr ou par mail à : artscenes46@ yahoo.fr

PHOTO EMILIE ARNAUD - LE MUR DE LA FORÊT - 2021

JOURS D'OUVERTURE

ALSH

- du 24 avril au 5 mai
- les mercredis de mai à juillet
- du 10 juillet au 11 août
- du 21 oct. au 6 novembre

6 / 12 ANS

L'accueil se fait du lundi au vendredi de 8 h 30 à 18 h 30 à la Ferme des cerisiers de Saint-Vincent-du-Pendit.

Pendant les vacances de Toussaint, l'ALSH, mobile et itinérant, s'associe à un projet d'animation locale en partenariat avec des acteurs du territoire : cette année, la Maison hantée à Saint-Céré (24-29 octobre).

15 AVRIL / 17 MAI / 21 JUIN

CHANTIERS PARTICIPATIFS

TOUS PUBLICS

Des moments conviviaux à vivre à la Ferme des cerisiers, pour aider à construire, rénover, décorer, planter…

Informations au fur et à mesure sur le site Internet et sur Facebook

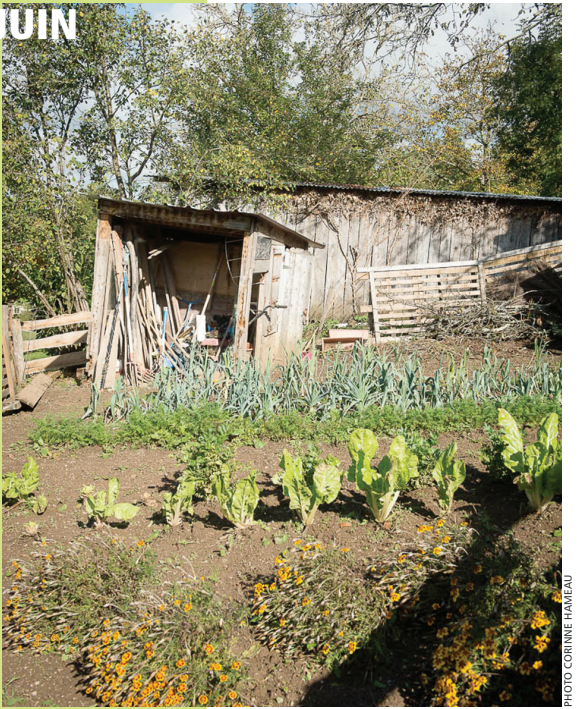

PHOTO CORINNE HAMEAU

ILLUSTRATION CLAUDE PONTI

VENDREDI 5 MAI
à la Ferme des cerisiers

LE CHÂTEAU D'ANNE HIVERSAIRE

TOUS PUBLICS

Après-midi banquet-lecture inspiré de l'univers de Claude Ponti.
Suivez Tromboline et Foulbazar dans leur folle aventure à la rencontre des contes.
Au programme : parade de poussins, lectures, projection, escape-game littéraire et goûter-banquet.

TOUT AU LONG DE L'ANNÉE

ATELIER THÉÂTRE

TOUS PUBLICS

À raison d'une fois par semaine, de jeunes adultes s'évadent dans leur imaginaire. Accompagnés par leurs animateurs et éducateurs, ils vont réaliser ensemble quelques saynètes sur des thématiques libres.

Marionnettes, contes et d'autres formes théâtrales sont de mises pour s'épanouir dans cet univers prompt à améliorer l'expression de soi.

PHOTO GILLES PZETAK - PEAU D'HOMME 2022

Projet de création théâtrale en partenariat avec le foyer « La Passerelle » de Leyme et ACCES 46- CÉRÉSA/CRI 46 de Martel

DIMANCHE 11 JUIN à la Ferme des cerisiers

GUINGUETTE BUCOLIQUE

PHOTO CORINNE HAMEAU - CABARET DU TEMPS DES CERISES 2019

TOUS PUBLICS

Moment de rencontre intergénérationnelle au jardin, avec chansons en chorale, spectacle pour enfants, ateliers, contes, repas convivial, avec un bal pour final.

DU 10 AU 22 JUILLET SÉJOUR CRÉATION 13 JOURS

LE MONDE DE DEMAIN

À l'initiative d'un noyau actif de jeunes arséniens, ce séjour sera consacré à l'univers du « Meilleur des mondes ».

15 / 17 ANS

Ce livre d'Aldous Huxley nous décrit une société futuriste, eugéniste, très hiérarchisée, dont les individus, conçus artificiellement, sont conditionnés pour garantir la continuité du système. Les jeunes useront de leur ressort créatif pour concevoir un spectacle où des habitants du meilleur des mondes viennent convertir les villages lotois à leur idéologie. Que ce soit par des arguments convaincants ou par de la duperie, ce spectacle permettra de s'interroger... Et si notre monde était l'enfer d'une autre planète ?

ouvert à 24 jeunes à la Ferme des cerisiers

PHOTO PAULINE LABAN - CAUSSE TOUJOURS 2022

REPRÉSENTATIONS PUBLIQUES

SPECTACLES 20-21-22 JUILLET

TOUS PUBLICS

Les jeunes intéressés peuvent rejoindre la construction de ce projet à tout moment, que ce soit pendant l'année pour y rajouter leurs idées et envies, ou bien lors du temps du séjour pour monter le spectacle et partir en tournée (les lieux seront annoncés à l'avance sur nos affiches et notre site Internet).

DU 10 AU 14 JUILLET

SÉJOUR AVENTURES / 5 JOURS

GRANDE OURSE & VIEILLE CHOUETTE

9 / 11 ANS

Avez vous déjà essayé de trouver votre chemin grâce aux étoiles ? Vous êtes-vous déjà approché d'un nid de chouettes pour écouter leurs doux hululements nocturnes ? Vous êtes-vous déjà endormi auprès d'un feu de bois ? Pendant ce séjour d'aventures en pleine nature, nous allons investir la nuit, en s'y baladant, en contant des histoires, en observant la faune et en suivant les pistes stellaires.

Si tu as l'âme d'un explorateur rejoins-nous !

Une soirée ouverte au public viendra clore le séjour.

PHOTO CORINNE HAMEAU

ouvert à 24 jeunes en itinérance sur le Causse de Magnagues

SÉJOUR AVENTURES / 5 JOURS

DU 17 AU 21 JUILLET

PHOTO PAULINE LABAN - CAUSSE TOUJOURS 2022

UN FANTASTIQUE PLONGEON

6 / 8 ANS

Et si *plonger dans un livre* n'était pas une simple expression ? Et si on pouvait choisir dans quel livre passer une journée, un an ou une vie ? Un jour chez les *Trois brigands*, un autre avec le *Chien bleu*. Ce n'est qu'une histoire d'imagination. *Plongeons ensemble pendant cinq jours au cœur d'histoires qui nous ont bercées et que nous voudrions redécouvrir pour la première fois !*

ouvert à 24 jeunes à la Ferme des cerisiers

DU 31 JUILLET AU 12 AOÛT SÉJOUR CRÉATION / 13 JOURS

LE CHANT DES MONDINE

Et si un chant pouvait améliorer la vie de milliers de personnes ? Se pourrait-il qu'une femme puisse se déguiser en homme pour sauver des vies ? Et si c'était une sirène qui avait inventé le maillot de bain utilisé par plusieurs millions de personnes ? *Que ce soit en suivant les traces d'aventurières perdues, en contemplant les œuvres oubliées de femmes inspirées ou bien ou en laissant surprendre par les pas inédits d'anciennes cheffes, nous partirons explorer des parcours de vie anodins de femmes qui ont décidé de ne pas suivre la norme.*

12 / 14 ANS

ouvert à 24 jeunes à la Ferme des cerisiers

PHOTO GILLES PZETAK - PEAU D'HOMME 2022

REPRÉSENTATIONS PUBLIQUES

SPECTACLES LES 10/11/12 AOÛT

Pour ce séjour, les jeunes vont revivre des histoires fortes en les retranscrivant sous forme artistique pour en faire un spectacle fait de plusieurs saynètes. Danse, Chant, théâtres et autres disciplines seront de mise pour une belle expérience collective.

TOUS PUBLICS

DU 31 JUILLET AU 4 AOÛT SÉJOUR AVENTURES / 5 JOURS

LES AVENTURES DE TOM SAWYER

9 / 11 ANS

Suivez Tom, Huck, Joe et Becky dans une folle aventure à choix multiples. Pour déjouer les pièges de Joe l'indien, vous devrez user de ruse et d'imagination, retrouver votre chemin dans les grottes, apprendre les plantes sauvages pour vous nourrir... Vous partirez à la rencontre des personnages loufoques qui vous aideront (peut être) à trouver le fameux trésor ! Il vous faudra vous armer de courage pour vivre cette histoire pleine de liberté, de générosité, et un peu de bêtises...

ILLUSTRATION : DR

ouvert à 24 jeunes en Itinérance sur le territoire de Cauvaldor

SÉJOUR AVENTURES / 5 JOURS

DU 7 AU 11 AOÛT

L'ÉNIGME DES NOMAÏS

6 / 8 ANS

La forêt de Saint-Vincent est bloquée dans une boucle temporelle ! Certains de ses habitants y sont emprisonnés, condamnés à revivre indéfiniment la même journée.

En trouvant des indices, en interrogeant les habitants, en partant visiter des grottes, le groupe va devoir établir des théories qu'il vont pouvoir tester pour élucider le mystère de cette curieuse forêt.

ouvert à 24 jeunes à la Ferme des cerisiers

PHOTO GILLES PZETAK - PEAU D'HOMME 2022

EN SEPTEMBRE

L'ÉTÉ DANS LE RÉTRO

TOUS PUBLICS

Après-midi de rétrospective de la saison d'été. Un grand moment de retrouvailles et de découvertes. *Photos, visite guidée ludique de la Ferme des cerisiers, enchères aux projets, vidéos des spectacles de l'été, concours d'anecdotes, spectacle jeune public. La date sera précisée sur notre site Internet.*

PHOTO PAULINE LABAN - CAUSSE TOUJOURS 2022

PHOTO ANTOINE DELPLUT - LA FACTORY 2021

DU 24 AU 29 OCTOBRE

LA MAISON HANTÉE

Une semaine de séjour à Saint-Céré pour concevoir, construire et habiter une maison hantée autour de la thématique des jeux vidéos. *Puisez dans votre imagination pour imaginer un parcours effrayant pour petits et grands !* La maison hantée sera présentée au public l'après-midi du samedi, avec animations, grands jeux et spectacles, pour un moment convivial et familial.
Le centre de loisirs sera ouvert à ces dates pour les plus jeunes.

12 / 17 ANS

EN DÉCEMBRE

LE VILLAGE DE NOËL

TOUS PUBLICS

La Ferme des cerisiers sera complètement transformée en univers fantastique et poétique, autour des contes de Noël de différentes cultures.

Petit marché de Noël avec artisans et artistes locaux. Animation, restauration et spectacles sur place. Les dates seront précisées sur notre site Internet et nos affiches.

PHOTO PAULINE LABAN - CAUSSE TOUJOURS 2022

LE LARBORATOIRE

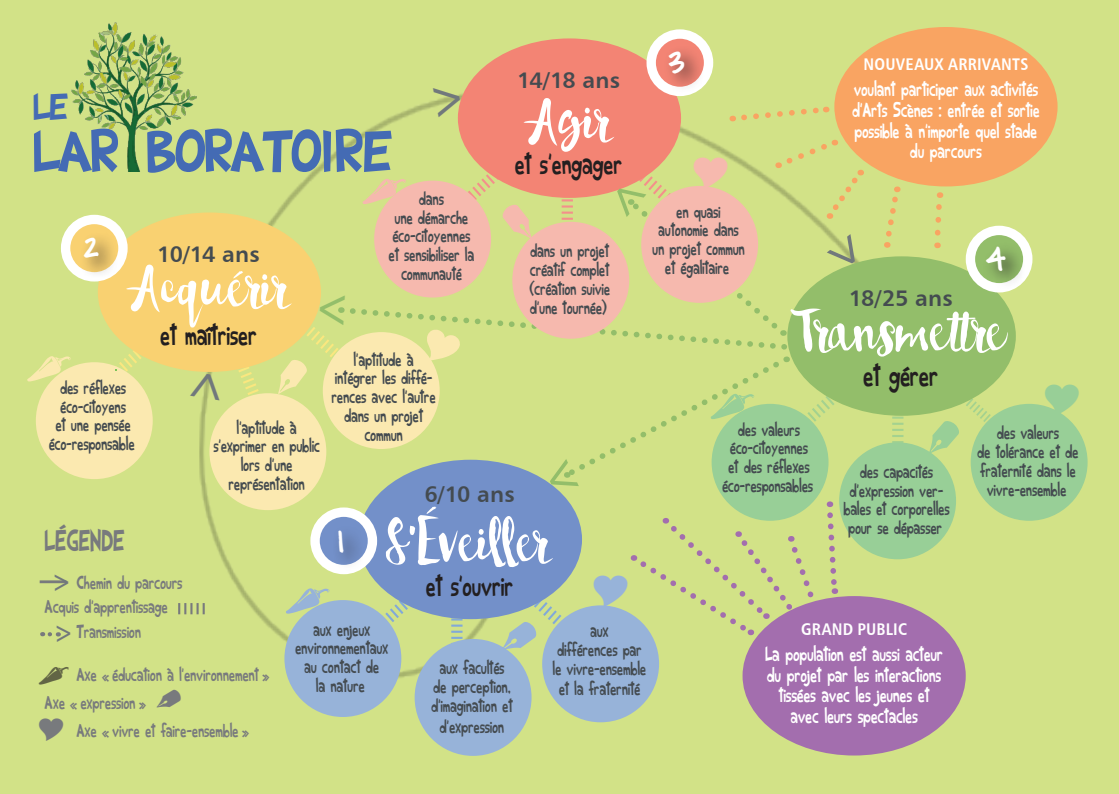

La Ferme des Cerisiers

LA FERME DES CERISIERS a été créée en 2014 afin de permettre à Arts Scènes & Cie de développer un lieu inventif, convivial, propice à la rencontre et aux apprentissages, notamment ceux qui nous lient à la nature.

Située à Saint Vincent-du-Pendit à 2 km de Saint-Céré, la ferme bénéficie d'un environnement calme et verdoyant nichée au cœur du village.

ILLUSTRATION CLOTHILDE VALETTE

INFOS PRATIQUES

ADHÉSIONS 19 € pour toute la famille valable un an

INSCRIPTIONS Les inscriptions sont à faire au plus tard 15 jours avant le début du séjour.
Téléchargement des fiches sur le site ou à demander par mail et à renvoyer avec le paiement.
Mail : artscenes46@yahoo.fr / Tél. : 05 81 48 01 62

TARIFS Les tarifs varient selon votre quotient familial

Quotient familial	ALSH JOURNÉE	ALSH SEMAINE	SÉJOUR 5 JOURS	SÉJOUR 13 JOURS
A / de 0 à 430	9 €	40 €	200 €	480 €
B / de 431 à 850	11 €	50 €	245 €	575 €
C / de 851 à 1600	13 €	60 €	290 €	710 €
D / supérieur à 1600	16 €	75 €	355 €	865 €

Le paiement à l'avance est demandé pour chaque inscription. Paiements échelonnés acceptés.
En cas d'annulation d'un séjour, l'association garde 10 % du paiement.

AIDES Les titres CAF, MSA, comités d'entreprises et chèques vacances sont acceptés.

PHOTO MARIE MICHELS

ARTS SCÈNES & CIE

ACCUEIL au Lieu Commun
18 place de l'église 46400 Saint-Céré
En juillet et août, l'accueil se fait à la Ferme des cerisiers

TÉL : 05 81 48 01 62 / 06 01 56 40 00
SITE INTERNET : http://artscenesetcie.fr
MAIL : artscenes46@yahoo.fr
FACEBOOK : Artscenes EtCie
INSTAGRAM : arts_scenes_et_cie

NOS PARTENAIRES

La Région Occitanie Pyrénées · Méditerranée
Académie de Toulouse — Liberté Égalité Fraternité
LOT LE DÉPARTEMENT
Parc naturel régional des Causses du Quercy
CAUSSES et VALLÉE de la DORDOGNE communauté de communes
SAINT-CÉRÉ
MAISON DES ASSOCIATIONS DE SAINT-CÉRÉ
Le Lieu Commun
SERVICE CIVIQUE Une mission pour chacun au service de tous
radio Decibel fm 105.5 / 106.5
les francas L'éducation en mouvement !
l'ésquirol Calandreta
ALLOCATIONS FAMILIALES
msa
LA JPA La Jeunesse au Plein Air
La Famille VICENTI
evidanse
LA VOYELLE bleue ÉCRIVAIN PUBLIC
L'ACCROCHE CHŒUR

CONCEPTION GRAPHIQUE Michel Lablanquie
IMPRIMERIE Saxoprint - mars 2023

ANIMATIONS SOUTENUES DANS LE CADRE DU PROJET CULTUREL DE LA COMMUNAUTÉ DE COMMUNES CAUVALDOR